

Vydavatel: Lesnická práce, s.r.o. – člen skupiny DYAS.EU
nám. Smiřických 1, 281 63 Kostelec nad Černými lesy
Tel.: 321 679 413-4, e-mail: redakcelp@lesprace.cz,
www.silvarium.cz

Ředitel společnosti:
Ing. Oto Lasák
Tel.: 604 211 166, lasak@lesprace.cz

Šéfredaktor:
Ing. Jan Příhoda
Tel.: 604 211 167, prihoda@lesprace.cz

Redaktorky:
Ing. Bc. Petra Kulhanová
Tel.: 604 211 041, kulhanova@lesprace.cz
Ing. Markéta Penzešová
Tel.: 734 766 396, penzesova@lesprace.cz

Manažerka PR a reklamy:
Lucie Ichová
Tel.: 604 211 172, ichova@lesprace.cz

Grafická úprava, DTP:
Ing. Pavla Neuhöferová, CSc.

Korektorka:
Bc. Anna Selecká

Předplatné:
Irena Jehnětová
Tel.: 604 211 171, 321 679 413,
predplatne@lesprace.cz

Externí spolupracovníci:
Ing. Hana Nováková, Ing. Jan Kozel, Ph.D.

Redakční rada:
Ing. Jaromír Vašíček, CSc. – předseda,
Ing. Jan Václavík – místopředseda, doc. Ing. Martin Böhml, Ph.D.,
Ing. Martin Černý, CSc., Ing. František Dejnožka,
JUDr. Ing. Martin Flora, Dr., Ing. Pavel Indra,
prof. Dr. Ing. Libor Jankovský, Ing. Jan Kozel, Ph.D.,
Ing. Tomáš Krejzar, Ph.D., Ing. Vladimír Krchov, Ph.D.,
Ing. Miroslav Kutý, Ing. Václav Lidický, Ing. Jiří Novák, Ph.D.,
Ing. Michal Pernica, Ph.D., prof. Ing. Vilém Podrázský, CSc.,
Ing. Jiří Pohan, Ing. Roman Pospíšil, Ing. Petr Pražan, Ph.D.,
Ing. Jaroslav Rygl, prof. Ing. Vladimír Šimanov, CSc.,
Ing. Richard Slabý, Ing. Stanislav Šlanina, Ph.D., Ing. Radovan Srba,
Ing. Luděk Szórád, RNDr. Vladimír Veselý, Ing. Josef Vojáček,
doc. Dr. Ing. Tomáš Vrška, doc. Ing. Petr Zahradník, CSc.

Foto na titulní straně: Štěpán Rosenkranz



V lese i po silnici
pohodlně a s jistotou
stálého pohonu všech kol

Časopis Lesnická práce je vytištěn
na PEFC certifikovaném papíru



LESNICKÁ PRÁCE

KVĚTEN 2021

TÉMA

30 let národního parku Šumava.....4

Anketa Lesnické práce

[Jan Příhoda](#)

Jak se změnily lesy v národním parku
Šumava..... 14

[Jan Kozel](#)

Vývoj péče a zonace v NP Šumava..... 17

[Jan Kozel](#)

DISKUZE

Pohled na dosavadní historii NP Šumava.....20

[Josef Vovesný](#)

LESNICKÁ HISTORIE

Plavba dříví po šumavské řece Řezná23

[Ivo Vicena](#)

ROZHOVOR

Chceme řezat české dřevo a výrobek prodat
českému zákazníkovi26

Rozhovor s Ing. Petrem Skočdopolem, jednatelem
Arcibiskupských lesů a statků Olomouc s.r.o.

[Petra Kulhanová](#)

Aktivní lesní hospodaření je ten největší
přínos pro ochranu životního prostředí29

Rozhovor s Erwinem Thomou, rakouským lesníkem,
zakladatelem společnosti Thoma, vyrábějící
stoprocentně dřevěné domy z měsíčního dřeva

[Petra Kulhanová](#)

4



17



26



38



Paleoekologie: listování přírodním archivem32

Rozhovor s doc. Mgr. Petrem Pokorným, Ph.D.,
ředitelem Centra pro teoretická studia, společného
pracoviště UK a AV ČR

[Markéta Penzešová](#)

LESNICKÝ VÝZKUM

Skrytější než jehla v kupce sena38

Co víme o postglaciálním výskytu
modřínu v ČR?

[Petr Pokorný](#)

EKONOMIKA

Změny v oceňování lesa42

[Jiří Matějček](#)

LESNÍ LÉKÁRNA

Jarní energie mladých výhonků
a šištic našich jehličnanů46

[Václav Bažant](#)

OCHRANA LESA

Výskyt lesních škodlivých faktorů
v Česku v roce 202049

[Jan Lubojacký](#)

49

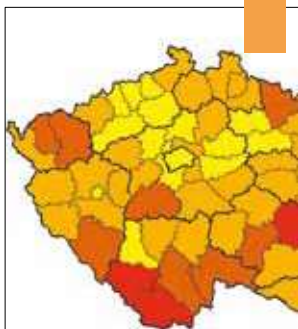

56

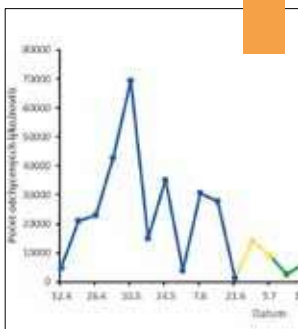

Kůrovcová kalamita a budoucnost
lesnictví ve střední Evropě54

[Vít Šrámek](#)

Hlavní nové poznatky k rojení lýkožrouta
smrkového56

[Ladislav Půlpán](#)

LOS informuje59

PEFC ČR informuje62

Forstliches Deutsch63

Události a zajímavosti64

Zahraniční události66

Ceny dříví68

Dřevařská burza69

Dřevozpracovatelé70

Nové knihy74

PŘÍLOHA

Newsletter pro praxi



S námi víte, jak se z lesa ozývá!

www.silvarium.cz

archiv Lesnické práce naleznete na stránce: lmda.silvarium.cz