

Vydavatel: Lesnická práce, s.r.o. – člen skupiny DYAS.EU
nám. Smiřických 1, 281 63 Kostelec nad Černými lesy
Tel.: 321 679 413-4, e-mail: redakcelp@lesprace.cz,
www.silvarium.cz

Ředitel společnosti:

Ing. Oto Lasák
Tel.: 604 211 166, lasak@lesprace.cz

Šéfredaktor:

Ing. Jan Příhoda
Tel.: 604 211 167, prihoda@lesprace.cz

Zástupce šéfredaktora:

Ing. Bc. Petra Kulhanová
Tel.: 604 211 041, kulhanova@lesprace.cz

Redaktorka:

RNDr. Ing. Olga Kostková, Ph.D.
Tel.: 604 211 503, kostkova@lesprace.cz

Manažerka PR a reklamy:

Lucie Ichová
Tel.: 604 211 172, ichova@lesprace.cz

Grafická úprava, DTP:

Ing. Pavla Neuhöferová, CSc.
Michaela Nussbergerová

Korektorka:

Mgr. Iva Daňková

Předplatné:

Irena Jehnětová
Tel.: 604 211 171, 321 679 413,
predplatne@lesprace.cz

Externí spolupracovníci:

Ing. Hana Nováková, Ing. Jan Kozel, Ph.D., Stan Cejchan

Redakční rada:

Ing. Jaromír Vašíček, CSc. – předseda,
Ing. Jan Václavík – místopředseda, doc. Ing. Martin Böhm, Ph.D.,
Ing. František Dejnožka, JUDr. Ing. Martin Flora, Dr.,
Ing. Pavel Indra, prof. Dr. Ing. Libor Jankovský, Ing. Jan Kozel, Ph.D.,
Ing. Tomáš Krejzar, Ph.D., Ing. Vladimír Krchov, Ph.D.,
Ing. Václav Lidický, Ing. Jiří Novák, Ph.D.,
Ing. Michal Pernica, Ph.D., prof. Ing. Vilém Podrázský, CSc.,
Ing. Jiří Pohan, Ing. Roman Pospíšil, Ing. Petr Pražan, Ph.D.,
Ing. Jaroslav Rygl, prof. Ing. Vladimír Šimanov, CSc.,
Ing. Stanislav Štanina, Ph.D., Ing. Radovan Srba,
Ing. Luděk Szórád, RNDr. Vladimír Veselý, Ing. Josef Vojáček,
doc. Dr. Ing. Tomáš Vrška, doc. Ing. Petr Zahradník, CSc.

Foto na titulní straně: Jan Příhoda



V lese i po silnici
pohodlně a s jistotou
stálého pohonu všech kol

Časopis Lesnická práce je
vytištěn na PEFC certifikovaném
papíru



LESNICKÁ PRÁCE

ÚNOR 2024

ROZHOVOR

Budoucnost českých lesů?

Duby a jedle ve věkově strukturovaných porostech4

Rozhovor s doc. Václavem Tremlem z pracovní skupiny
dendroekologie, katedry fyzické geografie
a geoekologie Přírodovědecké fakulty Univerzity Karlovy

[Olga Kostková](#)

Rozhodčí doložka v lesnicko-dřevařské praxi –
nepříliš využívaný instrument s potenciálem.....7

Rozhovor se Štěpánem Holubem,
členem předsednictva PRIAC

[Petra Kulhanová](#)

Žáci základních škol získávají nové moderní
výukové materiály o lese, lesnictví a lesní
bioekonomice.....10

Rozhovor s Radimem Löwe, koordinátorem projektu
„Lesní bioekonomika do škol“

[Jan Příhoda](#)

EKONOMIKA

Změny daně z nemovitosti dotýkající se
lesního hospodářství13

Přehled vybraných změn, které vyplývají
z novely zákona o dani z nemovitých věcí na zdaňovací
období roku 2024

[Redakce](#)

4

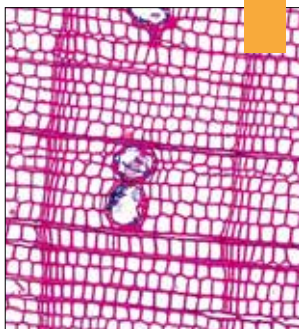

10



20

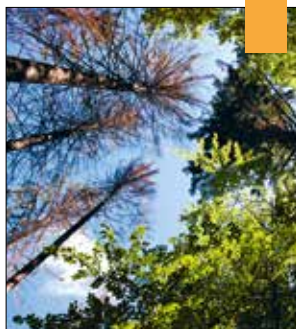

48



TÉMA

Potenciál lesů pro mitigaci globální změny klimatu16
Jaká je role aktivní lesnické fyto techniky?

[Michal V. Marek](#)

Kalamita na ústupu, uhlíková bilance
k roku 2022 a optimistický výhled
pro české lesnictví.....20

[Emil Cienciala](#)

PĚSTOVÁNÍ LESA

Jak dál na Klokočné?25

[Vladislav Ferkl](#)

HOSPODÁŘSKÁ ÚPRAVA LESŮ

Modřín opadavý pohledem dat LHPO28

[Jan Apltauer](#)

LESY ČR

Vliv inkrustovaného osiva na vzcházení a kvalitu
semenáčků při pěstování ve školkách, případně při
výsevu na holiny.....32

[Jan Leugner](#)

NÁRODNÍ INVENTARIZACE LESŮ

Mortalita kmenů v ČR36

Výsledky třetího cyklu národní inventarizace
lesů 2016–2020

[Jan Máslo](#)

ODBORNÉ AKCE

Česká zemědělská univerzita v Praze na Světovém
silničním kongresu – PIARC 2023 43

[Karel Zlatuška](#)

DISKUZE

Ekonomika versus ekologie.....44

[Miroslav Sloup](#)

OCHRANA LESA

Jmelí jako lesnický významný parazit45

[Jiří Rozsypálek](#)

LOS INFORMUJE

Monitoring mšic v roce 2023.....48

[David Fryč](#)

PEFC ČR informuje 51

Forstliches Deutsch 52

Události a zajímavosti..... 54

Zahraníční události 56

Ceny dříví..... 58

Dřevařská burza 59

Dřevozpracovatelé 60



S námi víte, jak se z lesa ozývá!

www.silvarium.cz

archiv Lesnické práce naleznete na stránce: lmda.silvarium.cz